



Concentração de Agricultores na Agrovouga

A ALDA, Associação da Lavoura do Distrito de Aveiro, realizou, com o apoio da CNA, uma concentração de delegações de agricultores de todo o distrito, com quase meio milhar de pessoas, que se reuniu à entrada da Agrovouga, na abertura do maior certame agro-pecuário do distrito de Aveiro. A juntar-se a esta iniciativa, uma MARCHA DE TRACTORES, vinda do concelho de Ovar, com 50 agricultores que percorreram 80 Km, para dizer não à actual situação da agricultura.



Os agricultores no encerramento desta grandiosa iniciativa, aprovaram a carta de reclamações, que foi entregue aos responsáveis pelo sector que visitaram esta feira.

Venda e aplicação de produtos fitofarmacêuticos Pedidos de autorização de exercício de actividade

Tendo por base o disposto no Decreto-Lei n.º 173/2005, de 21 de Outubro, na redacção dada pelo Decreto-Lei n.º 187/2006, de 19 de Setembro, as empresas que já exerciam a actividade de distribuição, venda e aplicação de produtos fitofarmacêuticos à data de 26 de Outubro de 2005 tinham até ao dia 27 de Outubro de 2007 para efectuarem os respectivos pedidos de autorização de exercício de actividade junto das Direcções Regionais de Agricultura e Pescas (DRAP).

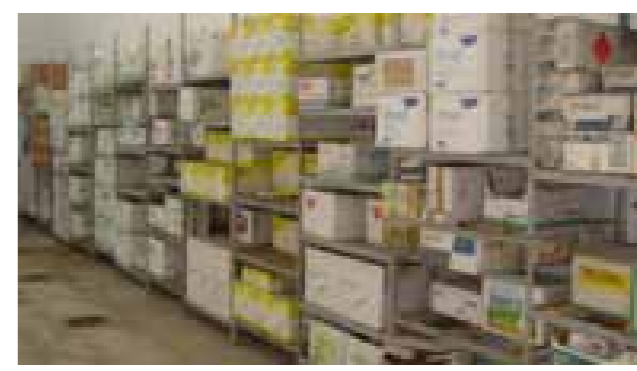

Informa-se, no entanto, que este prazo vai ser prolongado, para a situação específica, decorrente de atrasos derivados de constrangimentos administrativos relativos a processos pendentes nas Câmaras Municipais.

Breves e Eventos

23 de Outubro

Publicação do Edital nº 17 - Febre Catarral dos Ovinos (Lingua Azul) – Limita a área geográfica de restrição de movimentações de animais

31 de Out. a 9 de Nov.

Prorrogação do período especial de recepção de candidaturas às MAA's

9 e 10 de Novembro

Seminário Produção Integrada e Agricultura Biológica em Braga

12 a 16 de Novembro

Pagamento Definitivo da ajuda do Tomate

17 a 19 de Novembro

Festa da Batata Doce em Alcácer do Sal

Vacina para a Língua Azul



Segundo fonte do MADRP, deverá estar disponível a partir de 6 de Novembro a vacina para prevenir o serótipo 1 da doença da língua azul. A vacina será gratuita e a sua aplicação obrigatória.

A língua azul é uma doença de origem vírica que infecta todos os ruminantes, mas que apenas se manifesta de forma grave na espécie ovina e não afecta os seres humanos.

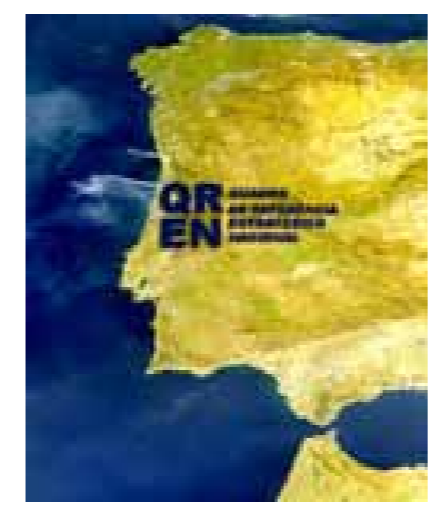

QREN - Quadro Estratégico de Referência Nacional

A 17 de Outubro de 2007, teve lugar no Centro de Congressos de Lisboa a assinatura dos Programas Operacionais do QREN 2007/2013:

- Programa Operacional Temático Factores de Competitividade;
- Potencial Humano e Valorização do Território;
- Programas Operacionais Regionais do Norte, Centro, Lisboa, Alentejo e Algarve;
- Programas Operacionais das Regiões Autónomas.

A apresentação de candidaturas processa-se através de concursos e os formulários serão disponibilizados após a publicação dos avisos de abertura dos concursos.

Sector do azeite/azeitona de mesa Pagamento complementar

Tendo em conta que decorre a campanha da apanha da azeitona de mesa e que vai começar em várias regiões a produção de azeite, lembramos os produtores que, para acederem ao pagamento complementar, a azeitona terá de ser comercializada e entregue num lagar reconhecido pelo IFAP ou, no caso da azeitona de conserva, numa empresa reconhecida. Salienta-se ainda que o valor da ajuda se mantém igual ao da campanha passada:

- Azeite com acidez igual ou inferior a 0,8% - 120 Euros por tonelada;
- Azeite com acidez superior a 0,8% e inferior a 2% - 60 Euros por tonelada;
- Azeite com certificado DOP-180Euros por tonelada;
- Azeite equivalente resultante de azeitonas com calibre igual ou menor que 500 frutos por quilograma - 120 Euros por tonelada;
- Azeite equivalente resultante de azeitonas com certificação DOP-180 Euros por tonelada.



Calendário Fiscal

Dia	Eventos de NOVEMBRO
22	<ul style="list-style-type: none"> IRS / IRC e Imposto do Selo Fim do prazo da entrega da Declaração de Retenções na Fonte IRS/IRC e Imposto do Selo com as retenções efectuadas no mês anterior. Data limite do pagamento das retenções efectuadas no mês anterior, declaradas na Declaração de Retenções na Fonte de IRS/IRC e Imposto do Selo.
31	<ul style="list-style-type: none"> IRC- PAGAMENTO ESPECIAL POR CONTA Segunda prestação do Pagamento Especial por conta relativo ao exercício do ano 2007, para as entidades que exerçam actividade comercial, industrial ou agrícola e não residentes com estabelecimento estável, excepto os sujeitos passivos abrangidos pelo regime simplificado.

Fonte: DGCI

